HE
system
Quiz Avenue
II
クイズ
アベニューII
CD-ROM²
SYSTEM
PC Engine
©1991 NEC Avenue, Ltd.

おめでとうございます。

NECアベニューのCD·ROM²用ソフト"クイズアベニューII"をお買いになった時から、あなたは幸運を手にしています。その幸運をいつまでも逃がさないためにも、この「取扱説明書」をよくお読みいただき、正しい使用法でお楽しみください。

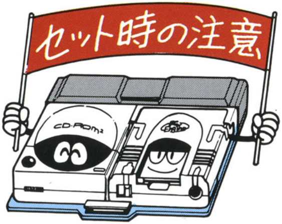

1 まずINTERFACE UNITとCD·ROM²PC Engineが正しく接続されているかどうか確認してください。

2 システムカードをPC Engine本体に、CD-ROMディスクのゲームタイトル面を上にしてCD·ROM²にセッティングしたのちにINTERFACE UNIT、PC Engine本体の順にスイッチを入れてください。

カバーイラスト　見田竜介

3 故障の原因になりますので、PC Engine本体のスイッチを入れたままでのシステムカードの出し入れは絶対に行わないでください。

4 CD·ROM²システムが正常に作動している場合には左のような画面が表示されます。表示されない場合には、操作方法誤りがないか確認してください。

CD-ROMディスクは、CD·ROM²system専用のゲームソフトです。普通のCD-プレイヤーでは使用しないで下さい。

※品質には万全を期していますが、万一製品に当社の責任による不都合がありました場合、新しい製品とお取りかえいたします。それ以外の責任はご容赦ください。※このソフトを当社に無断で複製すること、及び貸貸業に使用することを禁じます。

■スタート方法について

"クイズアベニュー II" にはクイズで魔物と戦う "クエストモード" と5人まで参加できる早押しクイズの "F1モード" があります。タイトル画面の時、方向キーとランボタンで決定して下さい。

タイトル画面

クエストモード

F1モード

■操作方法について

方向キー

選択肢から解答を選びます。QMではカードや移動方向の選択にも使用します。

IIボタン

IIボタンは使用しません。

Iボタン

解答を決定します。またQMでは、カードや移動方向の決定にも使用します。

セレクトボタン

ランと同時に押すとリセットされます。

ランボタン

ゲームのスタートに使用します。

QUEST MODE

クエストモード

エルディシオンに再び迫る魔手！旅立て、クイズ勇者よ!!

STORY

強大国シランガナの暗黒大帝ズイムが隣国に侵略を開始した。エルディシオンの勇者の末裔2人が、大帝打倒のため今旅立つ。

クイズに答えて魔物を倒せ

勇者を待ちうける魔物たちは、1匹につき8問のクイズを出します。画面に表示されたノルマ分を正解すると倒すことができます。

各ラウンドのラストにはボス登場

クエストモードには7つのラウンドがあります。各ラウンドのラストは、問題傾向の選択もできます。ここを突破すると次ラウンドに進めます。

マップ画面の移動の仕方

マップ画面での移動は、カードを選んで行います。カードには1～3の数字があり、出た数だけ進むことができます。枝分れしている場所では、方向キーとIボタンで移動方向を選択、決定して下さい。

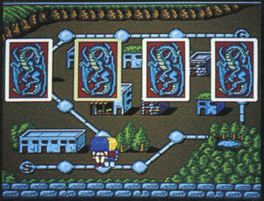

■2人同時プレイについて

クエストモードは、1人でも2人同時でも楽しむことができます。2人同時プレイで敵と戦う時は、先に答えたプレイヤーの解答が（正解、不正解の）判定対象となります。知恵を出し合うのはもちろん、お互いのお手つきマークの残り数などを考え、協力しながら進んで下さい。

▲マップ移動は、1P側が行います。

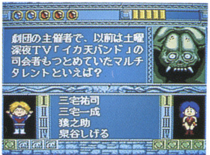

▲協力し合えば、グンと楽になります。

■画面の見方について

ノルマと正解数

魔物を倒すために必要な正解ノルマ数を表しています。青く光っている部分が、現在の正解数です。

制限時間

1問ごとの制限時間を表示。ランプが消える前に答えて下さい。

敵キャラ表示

選択肢

この選択肢の中から、正解と思われる解答を方向キーで選び、Iボタンで決定して下さい。

問題

1P表示

1プレイヤーの表示。正解、不正解によってアニメーションします。

2P表示

2プレイヤーの表示です。

お手つきマーク

最初4つあり、答えを間違う度に1ずつ減ります。

■アイテムについて

マップ画面の特殊な地形に止まると、アイテムが手に入ります。アイテム入手の画面で、方向キーとⅠボタンで4つの中から選んで下さい。なお、アイテムの効果はそのエリア限りです。

◀他と違う地形上にアイテムがあります。

2択	3択	タイムプラス	お手つきプラス	正解表示
	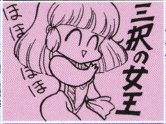	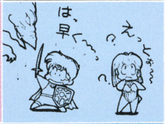	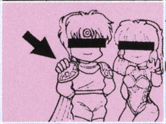	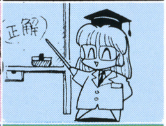
▲通常4つの選択肢が、2択になります。	▲選常4つの選択肢が、3択になります。	▲1問ごとの制限時間が、通常より伸びます。	▲お手つきマークが1増えます。	▲プレイヤーが解答した後、正解が表示されます。

■お手つき及びゲームオーバー

正解ノルマを達成できない時、お手つきマークがすべて消えた時（1P、2Pとも）はゲームオーバーです。お手つきマークは魔物を倒すとひとつ、ラウンドクリアすると全回復します。

■コンティニューについて

タイトル画面でコンティニューを選ぶと前回のつづきを楽しむ事が出来ます。ただし、プレイしていたラウンドのスタート地点まで、もどります。

FORMULA ONE MODE

F1モード

世界16ヶ国のサーキットをクイズで戦いぬこう!!

5人まで参加できる早押しクイズ

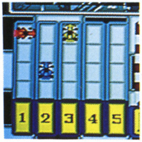

参加人数（1人～5人）を決定したらゲームスタート。1ラウンドにつき8問出題されますので、方向キーとⅠボタンで素早く解答して下さい。ラウンド数は、合計16。全戦での正解数や解答スピードなどを加算し、総合ポイントが最も高いプレイヤーが優勝となります。

画面の見方

不正解すると…?

マシン（プレイヤー表示）がスピンしてしまい、次の質問に対する解答権を失います。

全員が解答権を失うと…?

たとえ8問出題される前でも、強制的にラウンドが終了し、次ラウンドに進みます。

注意 多人数でプレイする時はマルチタップが必要です。

NEC

CD−ROMディスク保管上のご注意

●信号読みとり面（印刷のされていない光った面）を汚したり、キズをつけたりしないで下さい。もちろん、シールを貼ったり、マジックなどで文字を書いたりするのも厳禁です。

●汚れてしまった時は、やわらかい布で下の図のように軽くふきとって下さい。強くこするとキズの原因となります。

●プレイ後は元のケースに入れて、高温・多湿・直射日光をさけて保管して下さい。

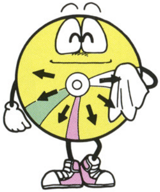

NECアベニュー株式会社
東京都千代田区麹町２−14−２　麹町NKビル〒102ニューメディア事業部
●本商品に関するお問合せ（03）3288-0330　●テープサービス（03）3288-0880